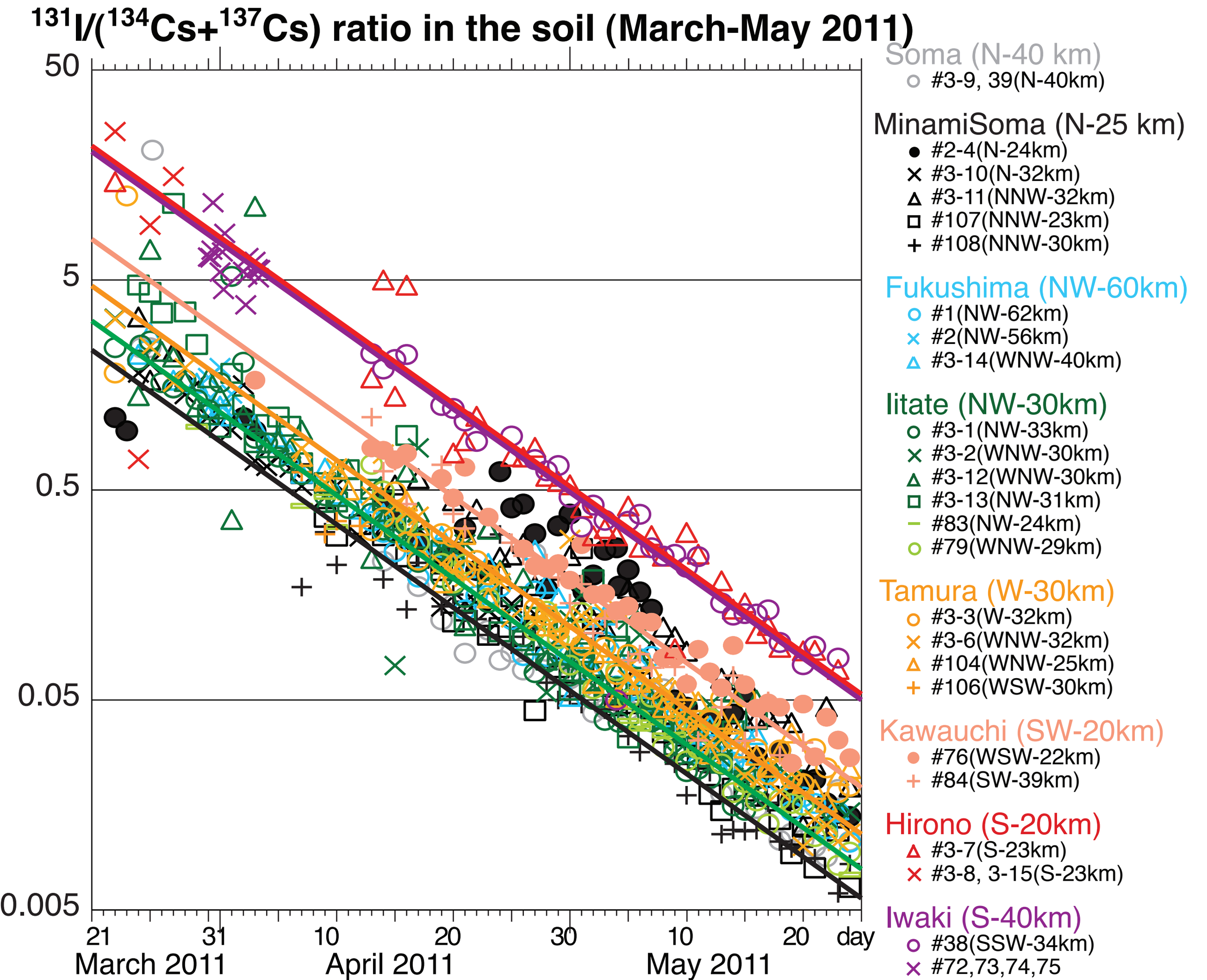
^{131}I/(^{134}Cs+^{137}Cs) ratio in the soil (March-May 2011)
50
5
0.5
0.05
0.005
21
31
10
20
30
10
20
day
March 2011
April 2011
May 2011
Soma (N-40 km)
#3-9, 39(N-40km)
MinamiSoma (N-25 km)
#2-4(N-24km)
#3-10(N-32km)
#3-11(NNW-32km)
#107(NNW-23km)
#108(NNW-30km)
Fukushima (NW-60km)
#1(NW-62km)
#2(NW-56km)
#3-14(WNW-40km)
Iitate (NW-30km)
#3-1(NW-33km)
#3-2(WNW-30km)
#3-12(WNW-30km)
#3-13(NW-31km)
#83(NW-24km)
#79(WNW-29km)
Tamura (W-30km)
#3-3(W-32km)
#3-6(WNW-32km)
#104(WNW-25km)
#106(WSW-30km)
Kawauchi (SW-20km)
#76(WSW-22km)
#84(SW-39km)
Hirono (S-20km)
#3-7(S-23km)
#3-8, 3-15(S-23km)
Iwaki (S-40km)
#38(SSW-34km)
#72,73,74,75